

MSc European Forestry

(Máster en Ciencia Forestal Europea)

Erasmus Mundus
Joint Master Degree



Fotografía: Samuli Junttila



UNIVERSITY OF
EASTERN FINLAND

AgroParisTech
Talents for a sustainable planet



Universitat de Lleida



Transilvania
University
of Brasov

www.europeanforestry.eu

¿Te interesa cursar **unos estudios internacionales**? ¿Sabías que la bioeconomía basada en los bosques puede proporcionar nuevas soluciones sostenibles para el futuro? ¿Te gustaría saber más sobre los **bosques y la gestión forestal en seis países europeos** con una cohorte de estudiantes procedentes de todo el mundo?

El *Master of Science in European Forestry* (MSc EF) (Máster en Ciencia Forestal Europea) es un **programa Erasmus+: Erasmus Mundus**

Joint Master Degree (EMJMD) ofrecido

por un Consorcio de seis universidades líderes europeas de

Austria, Finlandia (coordinador), **Francia, Alemania, Rumanía y España**.

Además, participan en el programa universidades asociadas de **Bra-**

sil, Canadá y China

y varios socios industriales y científicos asociados de toda Europa.

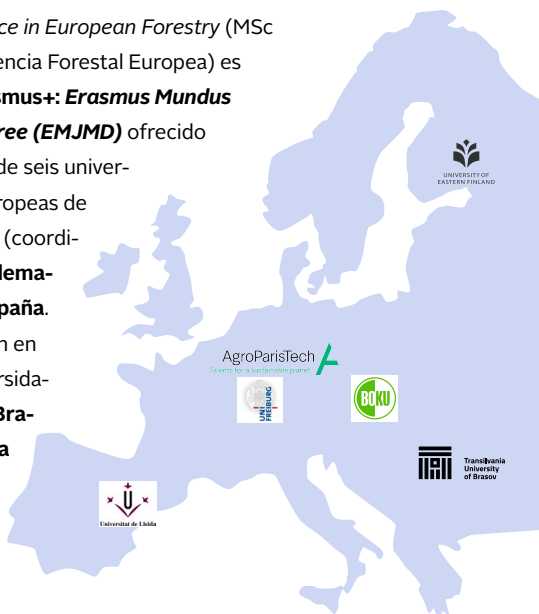

El *MSc European Forestry* es un programa integrado e interdisciplinario de **dos años** que ofrece formación académica en el ámbito de la **gestión sostenible de los recursos**, con énfasis en las **oportunidades y desafíos recientes en la bioeconomía**. Es uno de los primeros programas de EMJMD del mundo que ha obtenido acreditación según el enfoque europeo de garantía de calidad de los programas conjuntos.

El plan de estudios del programa se ha diseñado específicamente para tener en cuenta las necesidades de los empleadores potenciales. Por lo tanto, **nuestros graduados son altamente valorados** por agencias nacionales e internacionales, organismos gubernamentales, ONG, instituciones de investigación y empresas del sector de la madera, el papel y la pulpa.

El **idioma de impartición del programa es el inglés**, y ofrece grandes oportunidades para conocer los idiomas y culturas locales. El programa *MSc European Forestry* cuenta ya con más de **260 alumnos de alrededor de 60 nacionalidades diferentes**. Todos los estudiantes se gradúan con la capacidad de trabajar en entornos multiculturales y obtienen los últimos conocimientos sobre gestión forestal y formulación de políticas forestales en Europa.

” *Este es el entorno más internacional en el que he estado.*

– Esteban Montero de Brasil (MSc EF promoción 2019) –

Requisitos de acceso

- Grado/licenciatura en ciencia o ingeniería forestal u otro ámbito relacionado, con buenas calificaciones, emitido por una universidad reconocida internacionalmente.
- Buen dominio del inglés; consulta los detalles en el sitio web de MSc EF.

Matrícula

- 4 250 EUR/año para estudiantes de los países del programa (es decir, países de la UE + la ex República Yugoslava de Macedonia, Islandia, Liechtenstein, Noruega, Serbia y Turquía).
- 8 500 EUR/año para estudiantes de los países socios (es decir, todos los demás países excepto los países mencionados anteriormente).

Becas de EMJMD

- Las becas *Erasmus Mundus Joint Master Degree (EMJMD)* (desde 34 500 EUR hasta 48 000 EUR) que cubren las matrículas del Consorcio e incluyen una aportación para gastos de viaje y estancia (1 000 EUR/mes durante un máximo de 24 meses) estarán disponibles para los mejores candidatos.

Solicitud

En el sitio web de MSc EF hay disponibles instrucciones sobre cómo presentar la solicitud y un enlace al formulario de inscripción en línea con información detallada sobre la documentación necesaria y los plazos de presentación.

Estructura del programa y titulación otorgada

AÑO 1 60 ECTS	Asignaturas obligatorias y optativas	Créditos (ECTS)	Ubicación
Ago-Abr	Módulo 1 Trends in European Forestry Academic skills in forest sciences Research methodology in forest sciences Global virtual seminar	5 1.5 3.5 3	Joensuu, Finlandia
Sep-Abr	Asignaturas optativas	30	Joensuu, Finlandia + cursos online
Maio	Módulo 2 European forestry field course	8	Austria, Francia, Alemania Rumanía, España
Junio-Julio	Applied period in forest institutions	9	País preferido del Consorcio
AÑO 2 60 ECTS	Asignaturas obligatorias y optativas, tesis de Máster	Créditos (ECTS)	Ubicación
Otoño y primavera semestre	Módulo 3 Asignaturas obligatorias y optativas Tesis del Máster y seminario de tesis (online) Foro de silvicultura europea y ceremonia de graduación	30 30 0	Universidad asociada de MSc EF según trayectoria de estudio individual del alumno Joensuu, Finlandia

Al finalizar el programa, cada estudiante obtiene un certificado de doble titulación y diplomas complementarios de dos universidades del Consorcio. Las dos universidades que otorgan la titulación son la Universidad de Finlandia Oriental y la universidad donde el estudiante curse el segundo año de estudios.

Universidad	Título
Universidad de Finlandia Oriental (coordinador)	Máster (Agricultura y Silvicultura) con especialización en silvicultura europea
AgroParisTech, Nancy Campus, Francia	Máster en Ciencias Agrarias, Medio Ambiente, Territorios, Paisaje, Bosque, especialización en "Bosques y su entorno (FEN)"
Universidad de Friburgo, Alemania	Máster en Ciencias Forestales
Universidad de Lleida, España	Máster Erasmus Mundus en modelización espacial y ecológica en la ciencia forestal europea
Universidad de Recursos Naturales y Ciencias de la Vida, Viena, Austria	MSc European Forestry (Máster en Silvicultura Europea)
Universidad de Braşov de Transilvania	Máster en Silvicultura

EL MÁSTER EN CIENCIA FORESTAL EUROPEA ESTÁ ORGANIZADO POR

Universidad de Recursos Naturales y Ciencias de la Vida, Viena, Austria
 Universidad de Finlandia Oriental
 AgroParisTech, Nancy Campus, Francia
 Universidad de Friburgo, Alemania
 Universidad de Lleida, España
 Universidad de Braşov de Transilvania, Rumanía

CON LOS SOCIOS SIGUIENTES:

Centro Austriaco de Investigación Forestal, Austria
 Instituto Internacional de Análisis de Sistemas Aplicados (IIASA), Austria
 Universidad de São Paulo, Brasil, Universidad Federal de Paraná, Brasil
 Universidad de New Brunswick, Canadá
 Universidad de British Columbia, Canadá
 Universidad de Northwest A&F, China
 Academia China de Silvicultura, China
 Arbonaut Ltd., Finlandia
 Stora Enso Wood Supply, Finlandia
 Instituto Forestal Europeo, Finlandia
 Centre INRA Grand-Est-Nancy, Francia
 Office National des Forêts (ONF), Francia
 Oficina Forestal del Distrito (Forstamt) Johanniskreuz, Alemania
 Ocolul Silvic Ingleby, Rumanía
 SC Tornator SRL, Rumanía
 Centre Tecnològic Forestal de Catalunya, España
 Diputació de Barcelona, España

MÁS INFORMACIÓN: www.europeanforestry.eu

PÓNGASE EN CONTACTO CON NOSOTROS: secretariat@europeanforestry.eu



europeanforestry



MSc European Forestry Alumni



With the support of the
Erasmus+ Programme
of the European Union

